

# **Borex - (VD)**

## **Chemin de la Bavand**

### **2 villas jumelles**







# Présentation

Chemin de la Bavand - Parcelle n° 160

Villvert SA - Av. Haldimand 41 - 1401 Yverdon-les-Bains

Tél: 024 / 423.00.90 - Fax: 024 / 426.45.08 - www.villvert.ch



Construction de 2 villas jumelles à Borex (VD)



# Implantation

Chemin de la Bavand - Parcelle n° 160

Date : 3 décembre 2019

1/250

Villvert SA - Av. Haldimand 41 - 1401 Yverdon-les-Bains

Tél: 024 / 423.00.90 - Fax: 024 / 426.45.08 - www.villvert.ch



Construction de 2 villas jumelles à Borex (VD)

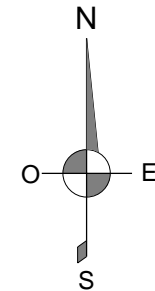

Construction de 2 villas jumelles à Borex (VD)

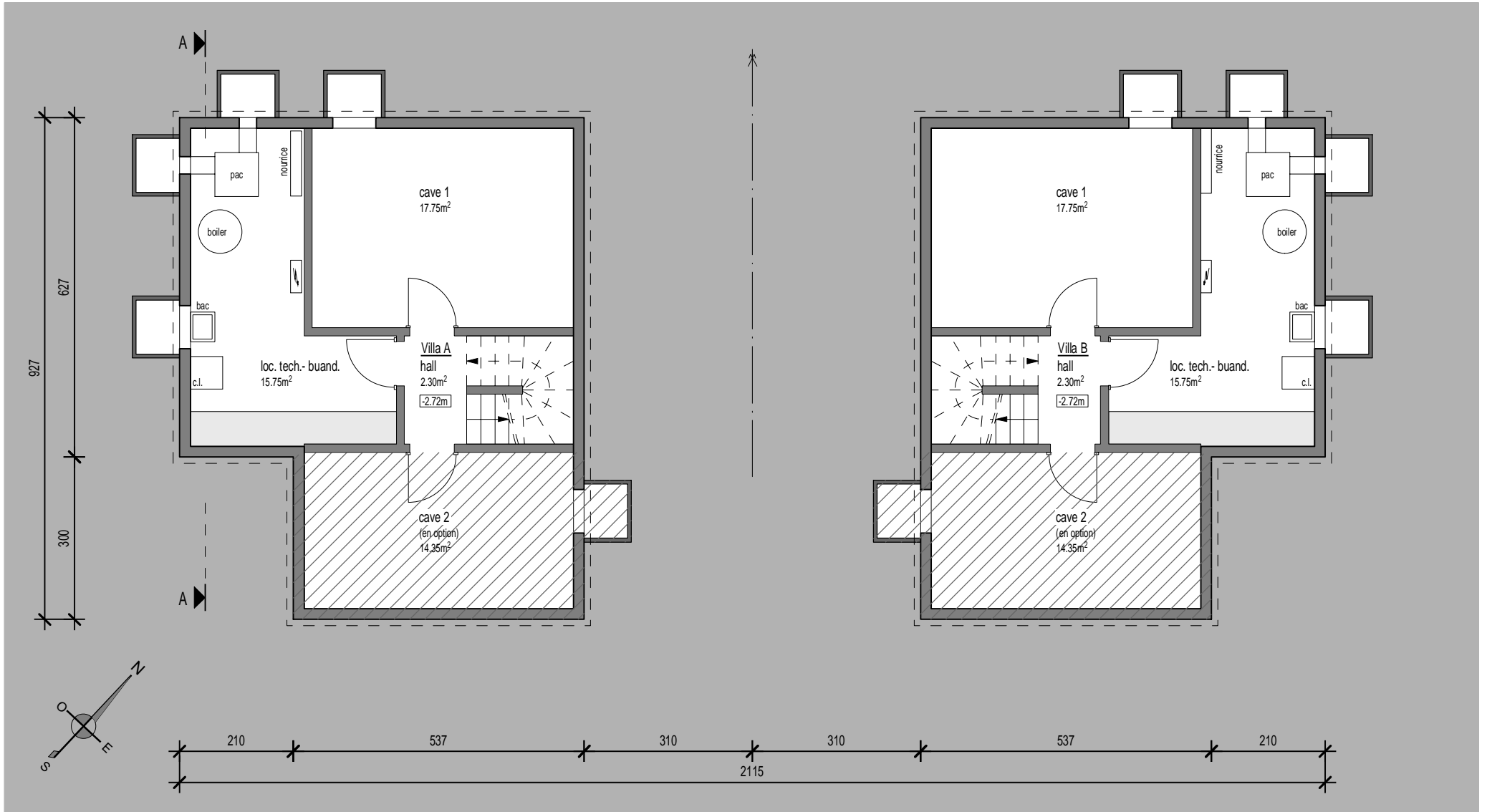

Construction de 2 villas jumelles à Borex (VD)

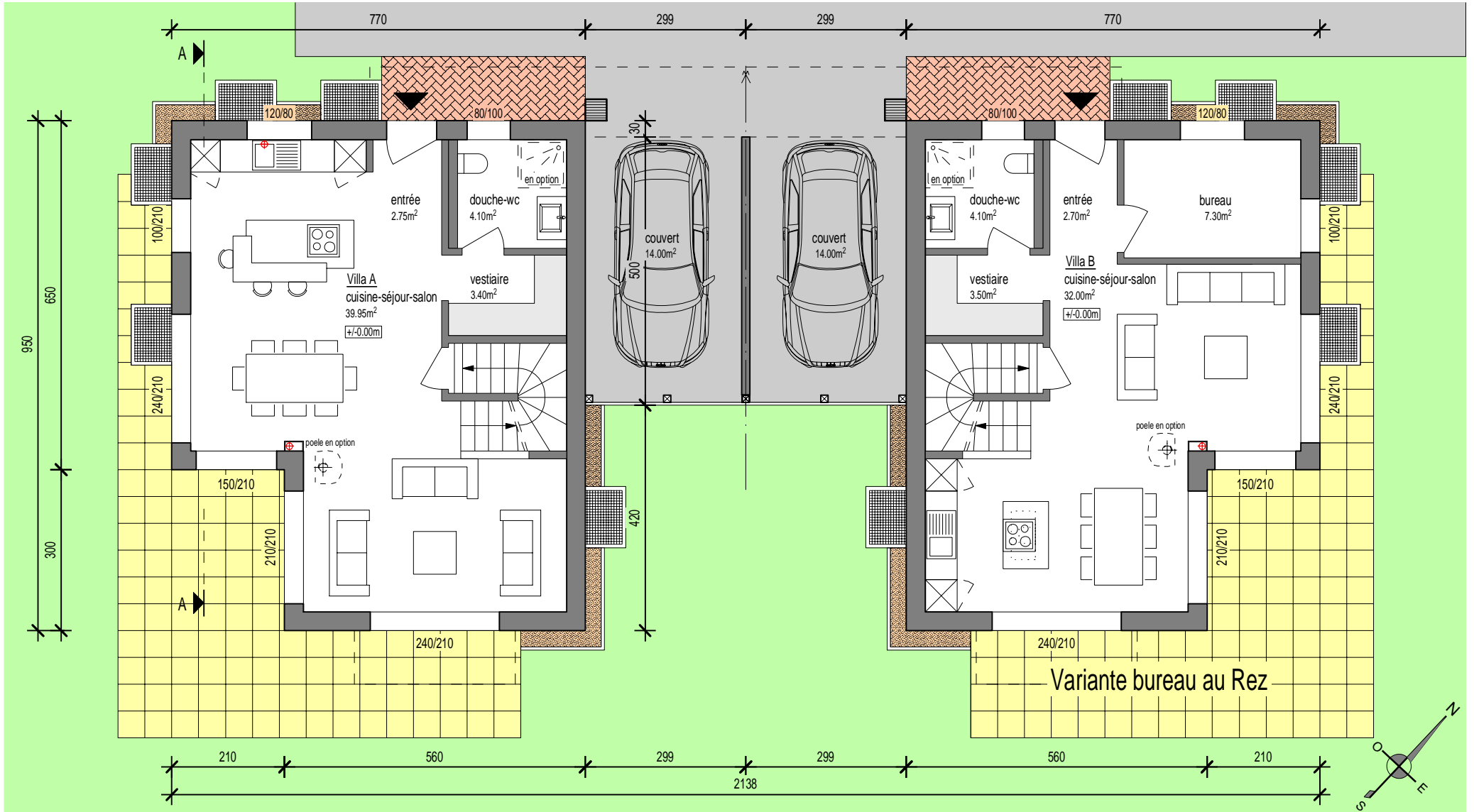

Construction de 2 villas jumelles à Borex (VD)

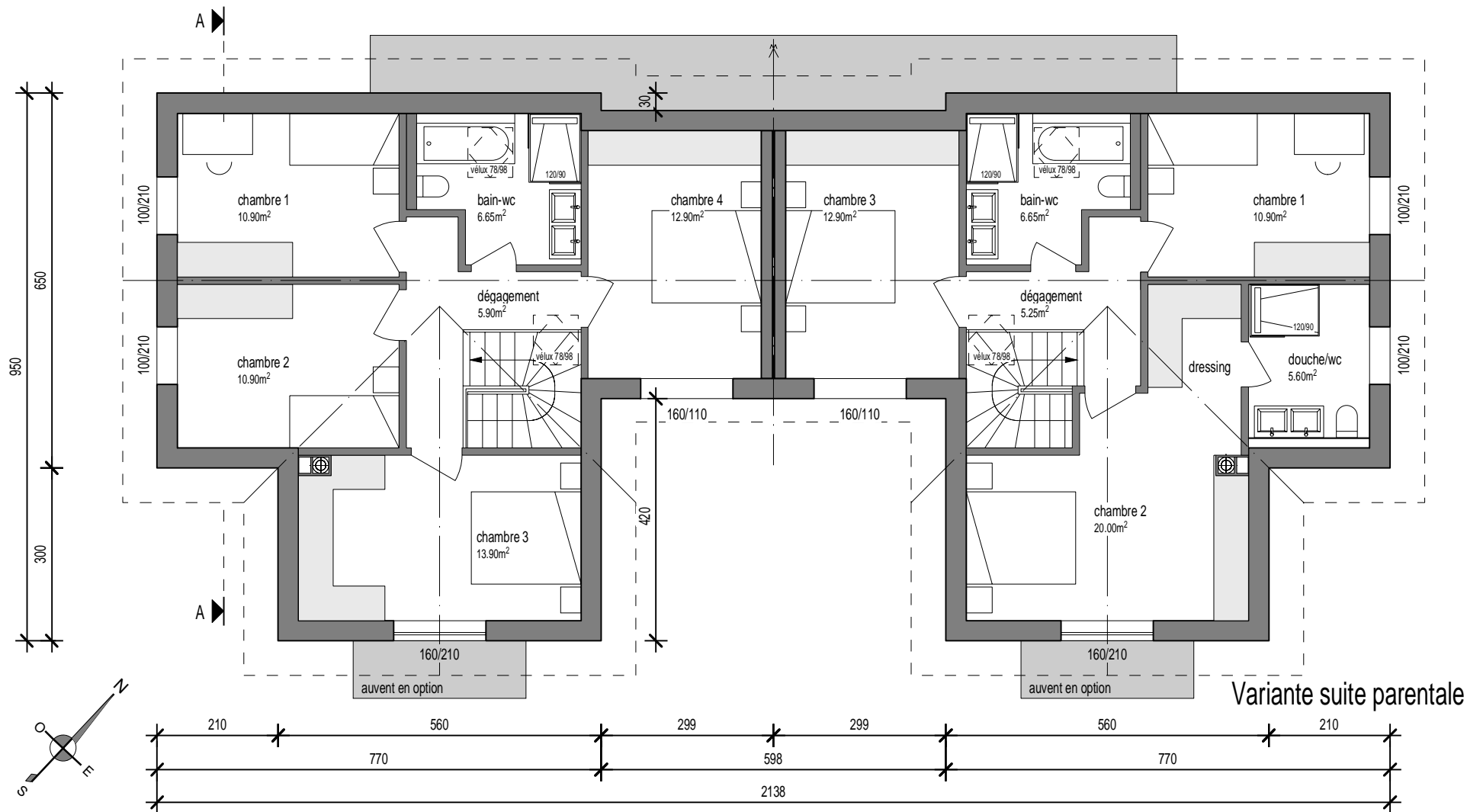

Variante suite parentale

# Coupe A-A

Chemin de la Bavand - Parcelle n° 160

Date : 3 décembre 2019

1/100

Villvert SA - Av. Haldimand 41 - 1401 Yverdon-les-Bains

Tél. 024 / 423.00.90 - Fax: 024 / 426.45.08 - www.villvert.ch



Construction de 2 villas jumelles à Borex (VD)

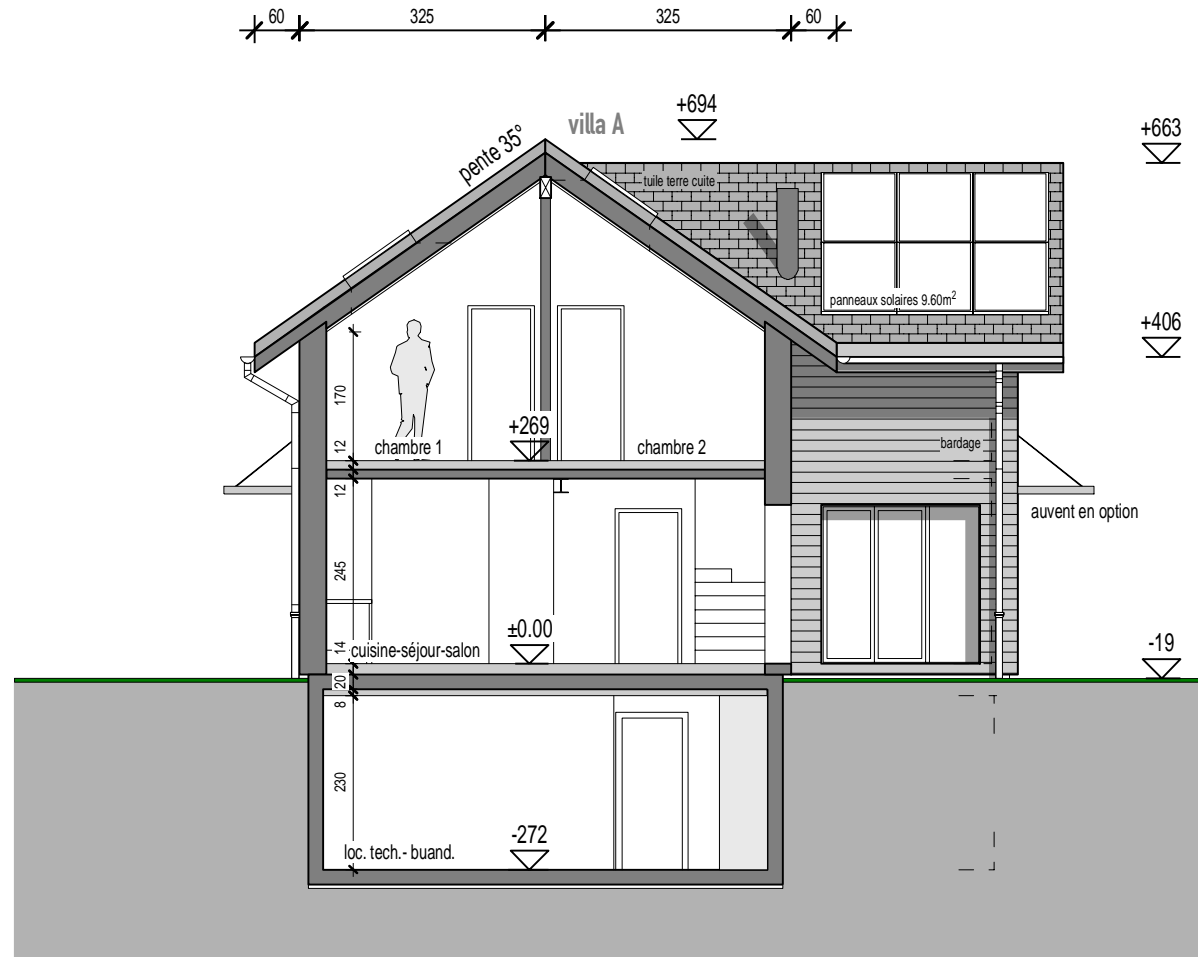



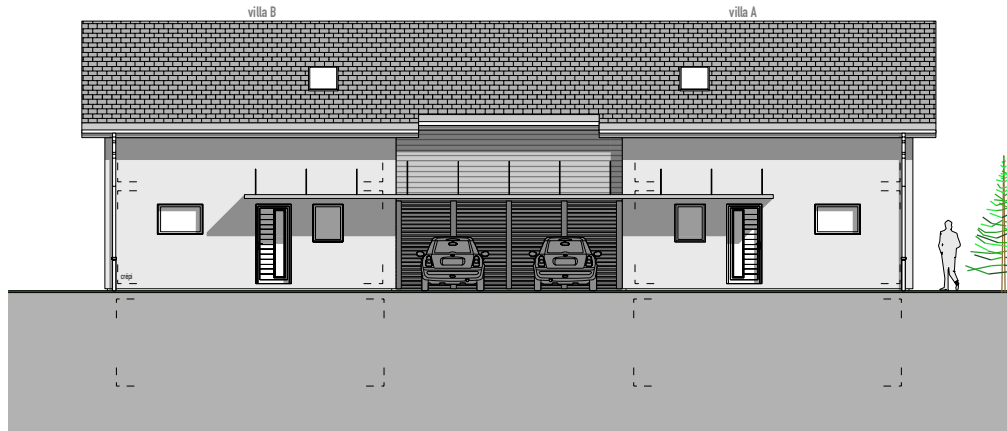

Façade Nord-Ouest

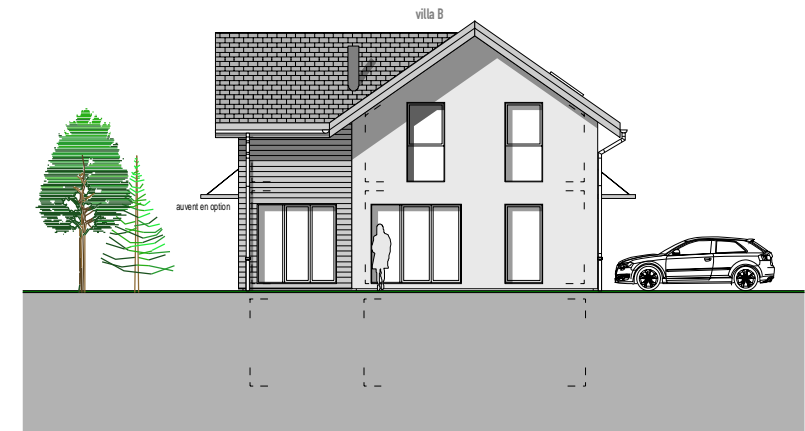

Façade Nord-Est

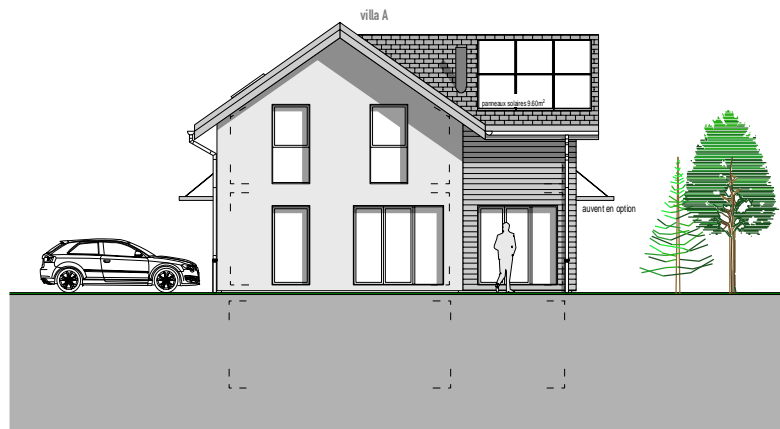

Façade Sud-Ouest



Façade Sud-Est