

Construction d'un immeuble de 4 logements sur la parcelle 1352 à Nyon

SITUATION DU PROJET  
N° de parcelle : 1352  
Adresse : Route d'Oulleret 13  
1260 Nyon

Surface parcelle 630 m<sup>2</sup>

Plan rez de chaussée

Echelle 1:100

PLANS DE VENTE

26.03.2026

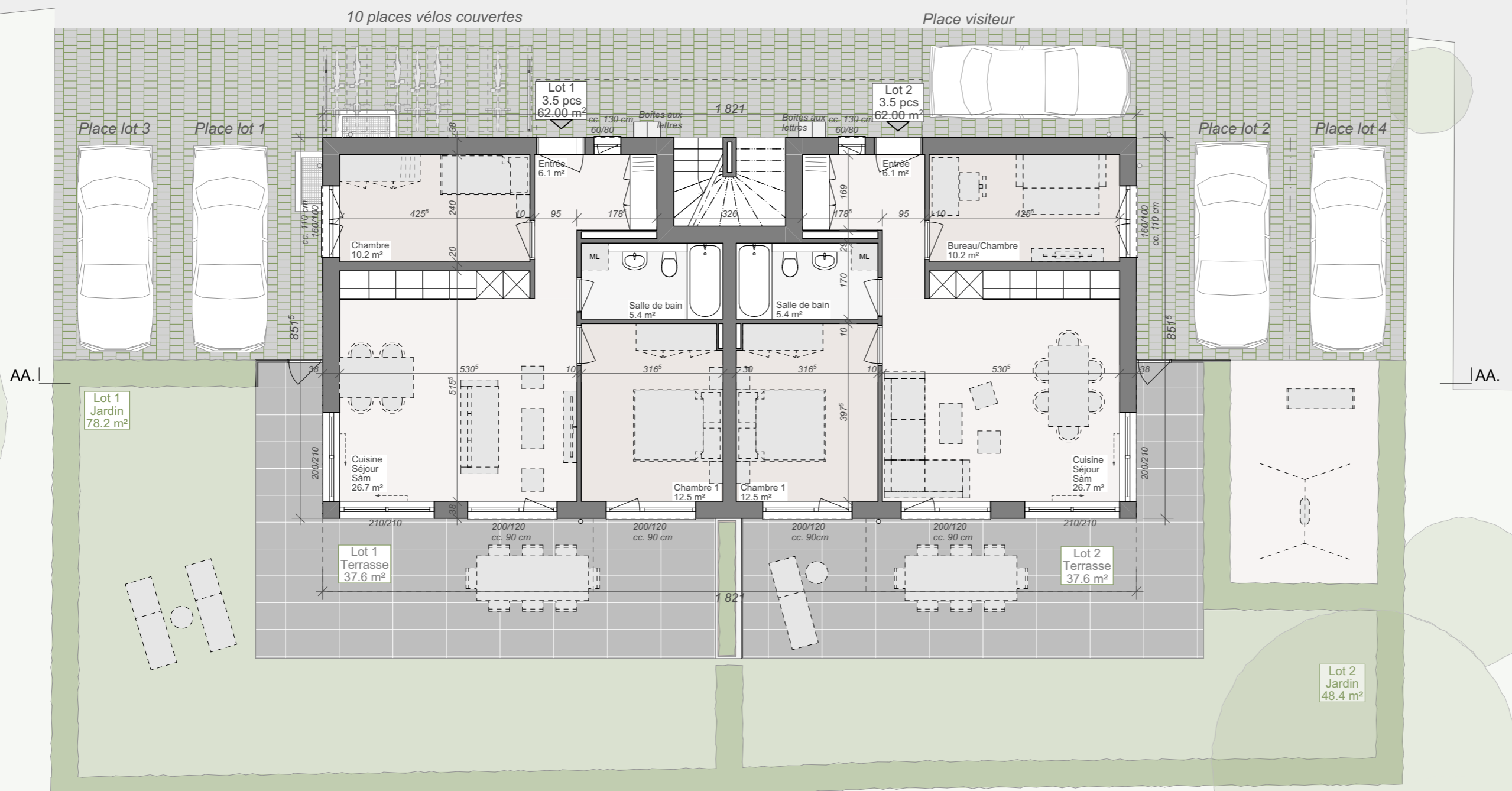

Construction d'un immeuble de 4 logements sur la parcelle 1352 à Nyon

SITUATION DU PROJET  
N° de parcelle : 1352  
Adresse : Route d'Oulleret 13  
1260 Nyon

Surface parcelle 630 m<sup>2</sup>

Plan rez de chaussée - Variante

Echelle 1:100

PLANS DE VENTE

26.03.2026

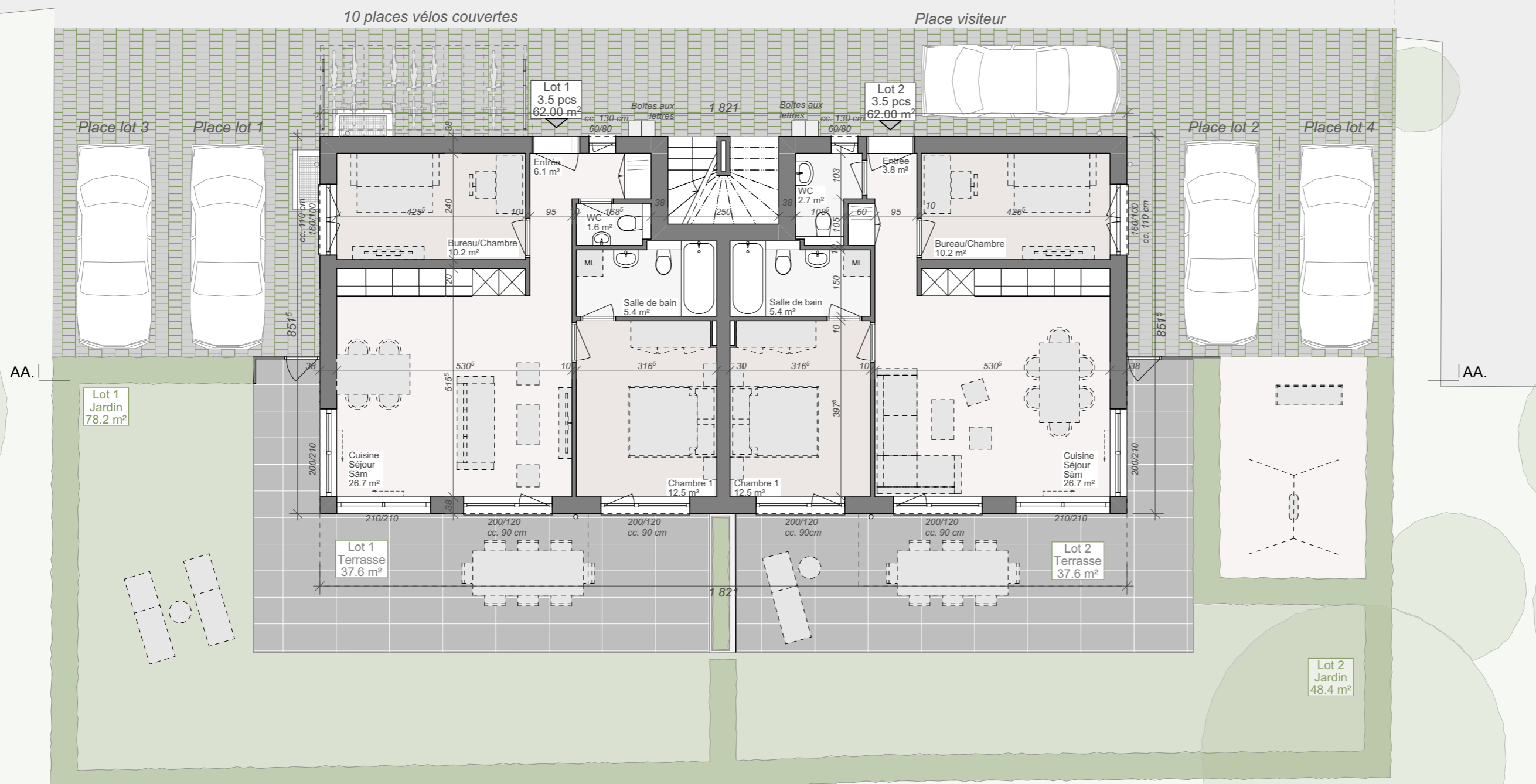

Construction d'un immeuble de 4 logements sur la parcelle 1352 à Nyon

SITUATION DU PROJET  
N° de parcelle : 1352  
Adresse : Route d'Oulleret 13  
1260 Nyon

Surface parcelle 630 m<sup>2</sup>

Plan Etage

Echelle 1:100

PLANS DE VENTE

26.03.2026

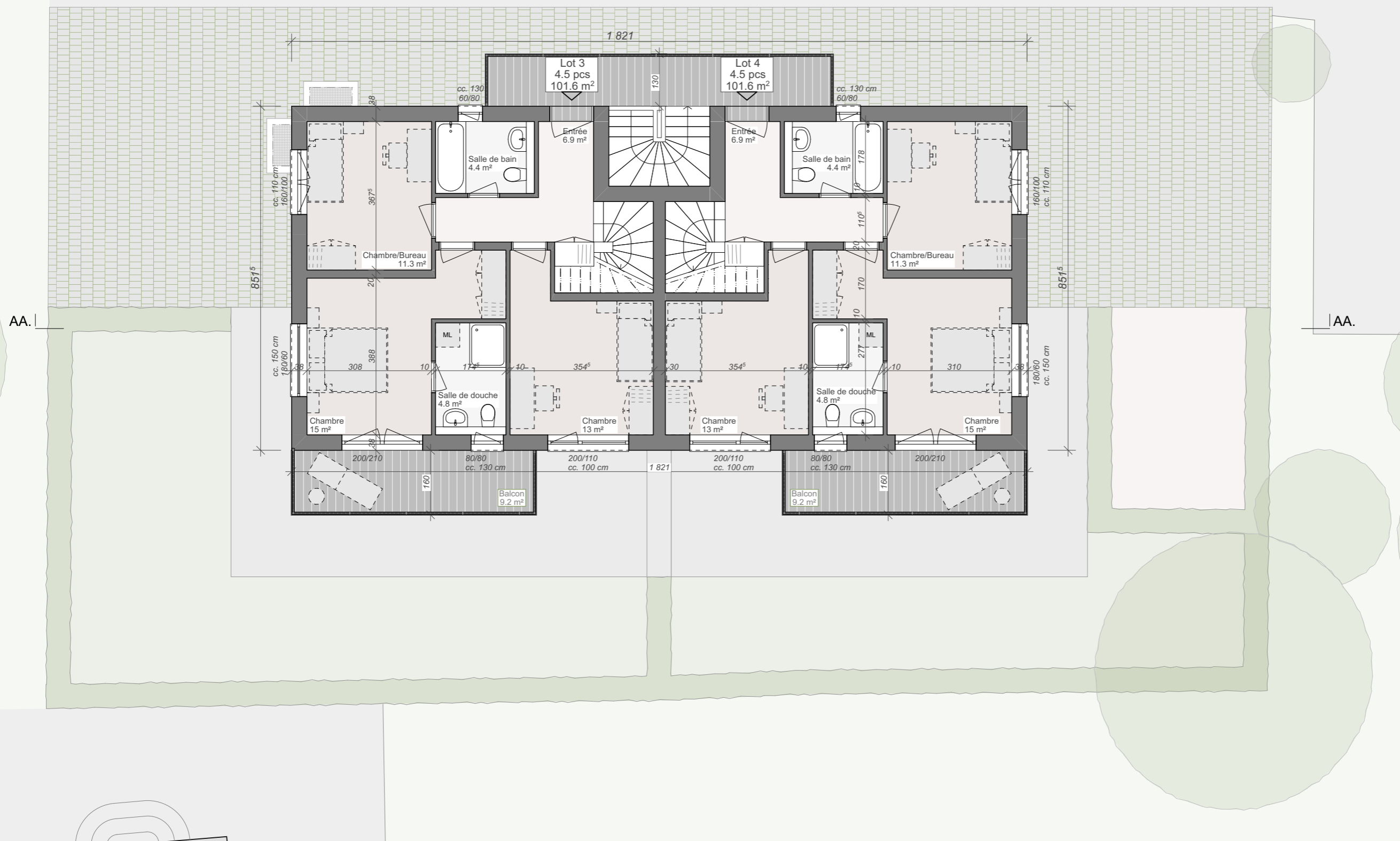

Construction d'un immeuble de 4 logements sur la parcelle 1352 à Nyon

SITUATION DU PROJET  
N° de parcelle : 1352  
Adresse : Route d'Oulteret 13  
1260 Nyon

Surface parcelle 630 m<sup>2</sup>

### Plan Attique

Echelle 1:100

### PLANS DE VENTE

26.03.2026

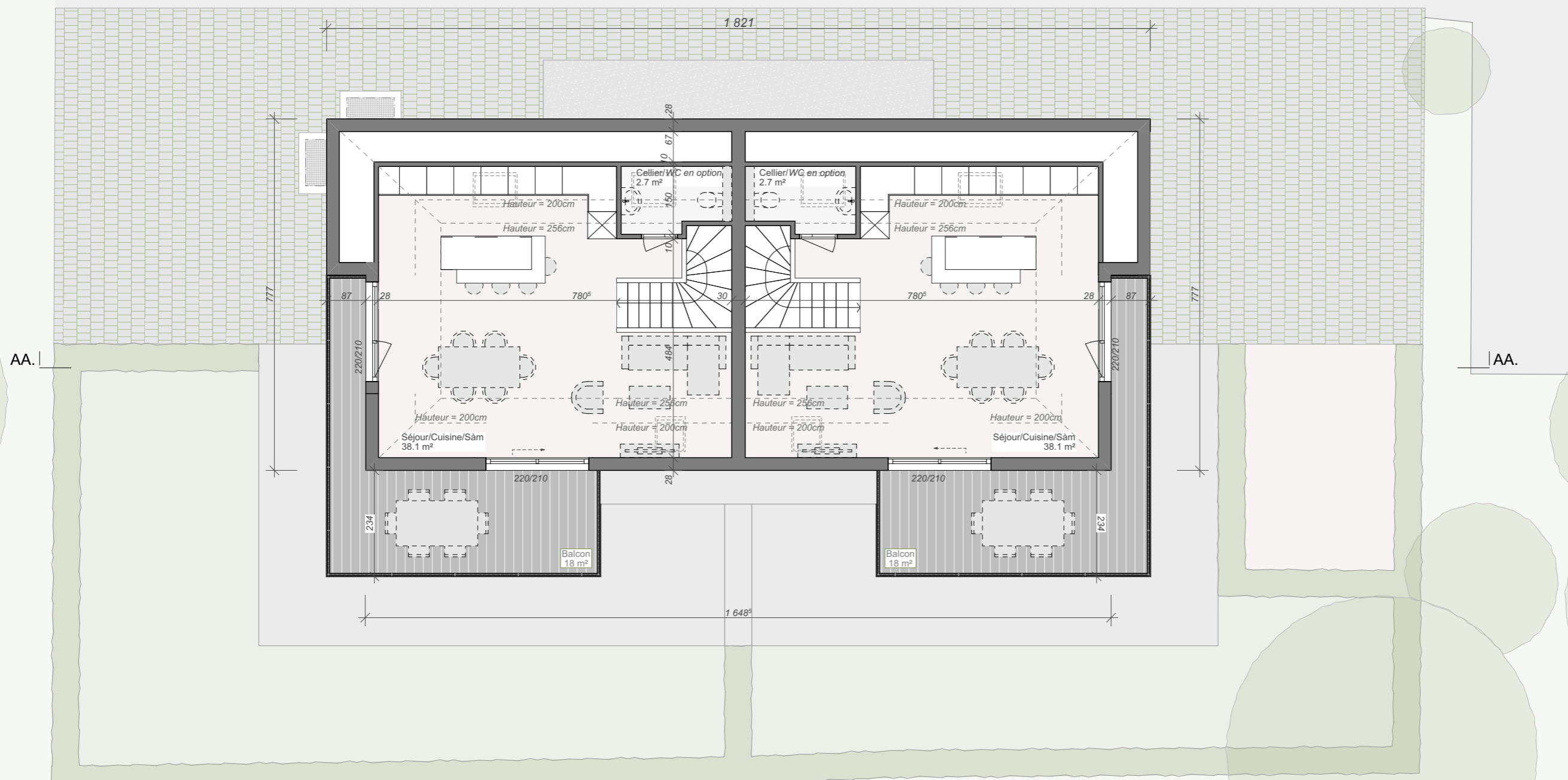



Construction d'un immeuble de 4 logements sur la parcelle 1352 à Nyon

SITUATION DU PROJET  
N° de parcelle : 1352  
Adresse : Route d'Oulleret 13  
1260 Nyon

Surface parcelle 630 m<sup>2</sup>

Façades est et ouest

Echelle 1:100

PLANS DE VENTE

26.03.2026



Façade est

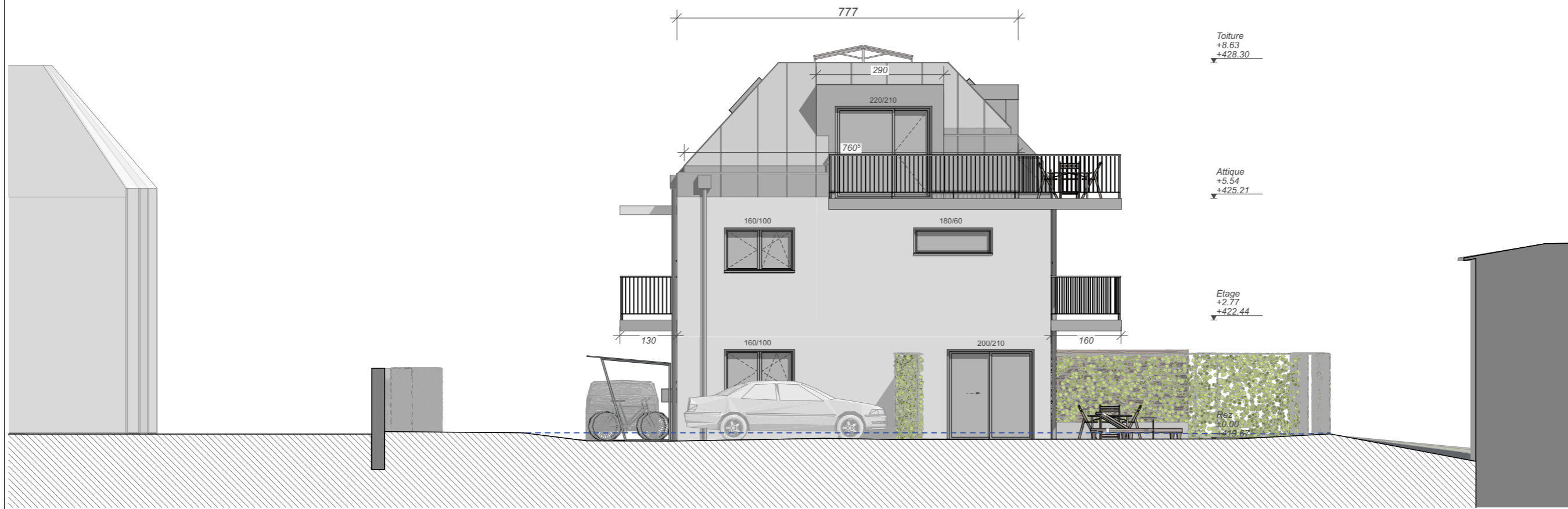

Façade ouest



Construction d'un immeuble de 4 logements sur la parcelle 1352 à Nyon

SITUATION DU PROJET  
N° de parcelle : 1352  
Adresse : Route d'Oulteret 13  
1260 Nyon

Surface parcelle 630 m<sup>2</sup>

Façades sud et nord

Echelle 1:100

PLANS DE VENTE

26.03.2026



Façade sud



Façade nord



Construction d'un immeuble de 4 logements sur la parcelle 1352 à Nyon

SITUATION DU PROJET  
N° de parcelle : 1352  
Adresse : Route d'Oulleret 13  
1260 Nyon

Surface parcelle 630 m<sup>2</sup>

Coupe longitudinale AA

Echelle 1:100

PLANS DE VENTE

26.03.2026

